

ありがとう 20 周年、愛されて No.1!
『筆まめ Ver.20』 2009 年 9 月 4 日(金) 発売



株式会社クレオ(本社:東京都港区、代表取締役社長:土屋淳一)は、はがき・住所録ソフト「筆まめ」のシリーズ最新版『筆まめ Ver.20』全 4 タイトルを 2009 年 9 月 4 日(金)より全国の家電量販店で一斉に発売します。発売後 1 年で 60 万本の出荷を目指します。

| 製品名 | 媒体 | 対応 OS | 価格(税込) | 発売日 |
|---------------------------|---------|----------------------------|---------|----------------------|
| 筆まめ Ver.20 通常版 | DVD-ROM | Windows 7/Vista/XP/2000 | ¥ 6,380 | 2009 年 9 月 4 日(金) |
| | CD-ROM | | | |
| 筆まめ Ver.20 アップグレード・乗り換え専用 | DVD-ROM | | ¥ 3,680 | |
| | CD-ROM | | | |

今年で 20 周年！一番選ばれているはがき・住所録ソフト

2008 年 9 月発売の『筆まめ Ver.19』は出荷本数 54 万本を突破、1990 年から発売しバージョンアップを重ねた「筆まめ」シリーズの累計出荷本数は 898 万本を達成しました(2009 年 7 月 10 日現在 バンドル版を除く)。おかげさまで「筆まめ」は、今年で 20 周年。大変多くのご支持をいただき、業界シェア No.1※1 ソフトとして「BCN AWARD 葉書・毛筆ソフト部門 最優秀賞」(株式会社 BCN)を 10 年連続で受賞、「GfK パソコンソフト ハガキ BEST1」(GfK Japan)※2 を 5 年連続で受賞。また、第三者機関(楽天リサーチ株式会社)への委託で行った「満足度調査」でも「筆まめ」は 13 項目中 10 項目で No.1※3 を獲得しています。

※1: 株式会社 BCN による全国有カパソコン販売店 2,360 店の年間(2008 年 1 月~12 月) POS 実売統計

※2: 全国家電量販店の販売実績を集計している GfK Japan 調べ(2008 年 1-12 月メーカー別数量シェア)パソコン用ソフト/実用 実用ソフトタイプより「ハガキ」を抽出

※3: 詳細は 4 ページを参照



10年連続受賞

『筆まめ Ver.20』強化ポイント

「筆まめ」はシリーズを通して、常にユーザからの要望を反映した「高品質なソフトウェア」を目指して改良を重ね、多くのご支持をいただいできました。『筆まめ Ver.20』では、引き続きユーザの声を第一に、「デジカメ写真年賀状をさらにかんたんに楽しく」、「既存の機能をさらに使いやすく」、「ユーザの変化する要望に応える」ことを製品企画テーマとして開発しました。この3点を軸に、「作りたい年賀状がかんたんに作れる」年賀状ソフトとして、これからも安心価値を提供していきます。

『筆まめ Ver.20』製品概要

『筆まめ Ver.20』では、ユーザインターフェースが一新され、さらに操作がわかりやすくなりました。文面作成は、オリジナル年賀状がかんたんに作成できる「特急デザイナー」、デジカメ写真年賀状がすぐに作成できる「デジカメデザイナー」に加え、プリクラでできるようなキラキラ系年賀状が作成できる「プリプリまるん for 筆まめ」、年賀メールが作成できる「携帯用年賀メール」を新搭載。年賀状作成機能がさらに充実しています。イラストの色を変えたり、賀詞やはんこを作ったり、こだわったアレンジも思い通り。より使いやすくなった手書きツールでメッセージを添えれば、温かみのある年賀状が完成します。印刷はプリンタインクを節約しながらお得にエコ印刷。宛名作成は、新搭載の「特急宛名入力」で、宛名印刷に必要な項目だけを効率よく入力でき、プロ書道家監修レイアウトで、美しい仕上がり。住所録は市町村合併に対応した最新の郵便番号辞書で常に最新、他社ソフトで作成した住所録もかんたん変換ですぐに筆まめで使えます。Windows7 にも対応しています。

■ 本件に関する読者のお問い合わせ先

クレオインフォメーションセンター(日・祝日を除く 10:00~17:00) TEL:03-5216-2900 / FAX:03-5216-2901

■ 本件に関する報道関係のお問い合わせ先

株式会社クレオ 筆まめサービス事業部 マーケティング部 杉野/富永 <pr-product@creo.co.jp>

TEL:03-5795-2100 FAX:03-5795-2101 〒108-0074 東京都港区高輪 3-19-22

筆まめネット:<http://fudemame.net/> 筆まめナビ:<http://info.fudemame.net/>

News Release

文面作成機能

筆まめなら、手間なくかんたんに色々な年賀状が完成します。デザインを選んで、イラストや写真、文章を入れ替えるだけでオリジナル年賀状が作成できる「特急デザイナー」、デジカメ写真年賀状がすぐに作成できる「デジカメデザイナー」、プリクラでできるようなキラキラ系年賀状が作成できる「プリプリまるん for 筆まめ」、携帯用に年賀メールが作成できる「携帯用年賀メール」など、作りたい年賀状がパパッと完成します。

■写真があつという間に年賀状！デジカメデザイナー UP

フレーム付のデザインと使いたい写真を指定するだけで、デジカメ写真年賀状があつという間に完成。筆まめを起動してなくても、使いたい写真ファイルを右クリックしてメニューを選ぶだけで年賀状が作成できるようになりました。

デジカメデザイナー



プリプリまるん for 筆まめ



■プリクラ感覚で年賀状をデコレーション！プリプリまるん for 筆まめ NEW

キラキラ素材やネオンペン、ローラースタンプの様なコロコロペンを使って、プリクラでできるようなキラキラ系年賀状が作成できます。操作もプリクラさながらでかんたんに楽しく年賀状をデコレーションできます。

■携帯電話への年賀メールも筆まめにおまかせ！携帯用年賀メール NEW

写真や一言メッセージを入れてアニメーション Gif が作成できます。携帯に年賀メールとして送信できます。

携帯用年賀メール



デザイン編集機能

筆まめなら、カラーチェンジャーでイラストの色を変えたり、自分だけの賀詞(ロゴ文字)やはんこを作成したり、こだわったアレンジも思い通り。手書きツールでメッセージを添えれば、より温かみのある年賀状が完成。エコ印刷を使えばプリンタインクを節約しながらお得に印刷できます。

■手書きメッセージで気持ちを伝える！手書きツール UP

マウスやペンタブレットを使って、文面や写真に直接手書きで文字や絵が書けるようになりました。

■はんこを押して印象的な一枚に！はんこメーカー UP

○や□、干支の印影ではんこが作成できます。PNG 形式でデータを保存できるので他のアプリケーションでも使用できるようになりました。

■プリンタインクを節約！エコ印刷 NEW

インクの使用量を制御し、通常印刷の 1.5 倍(インク削減量「小」)で印刷、当社比)印刷ができます。

カラーチェンジャー



ロゴ文字

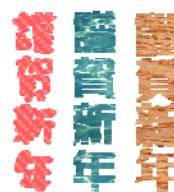

はんこメーカー



手書きツール



エコ印刷



品質を保ちながら
インクをセーブ！

通常



住所録機能

筆まめなら、面倒な宛名作成もらくらく。「特急宛名入力」を使えば、宛名印刷に必要な項目だけを効率よく入力できます。バランスがとりにくい毛筆書体や連名の宛名もプロ書道家監修レイアウトで、美しい仕上がりに。住所録は市町村合併に対応した最新の郵便番号辞書で常に最新。パスワード・暗号化・アクセスログ管理でセキュリティも安心です。他社ソフトで作成した住所録もかんたん変換ですぐに筆まめで使えます。

■とにかく早く宛名作成！特急宛名入力 NEW

宛名印刷のみに住所録を利用する方向けのモードです。入力した情報を一覧で確認しながら、宛名印刷に必要な項目だけを効率よく入力でき、時間を短縮したいという時に便利です。

特急宛名入力

一覧で確認しながら、らくらく入力



郵便番号か電話番号から住所が自動表示

■印刷した宛名を一覧表で確認できる！かんたん一覧表印刷 UP

住所録から一覧表を表示し、そのまま印刷することができます。一覧表はワンクリックで「名簿表示」や「宛名印刷チェック」など表示切り替えが可能です。「宛名印刷チェック」では、宛名印刷除外や複数登録した差出人(連名あり・なしなど)の宛先ごとの切り替えが設定できます。

一覧表

用途に合わせて表示切り替えもらくらく！

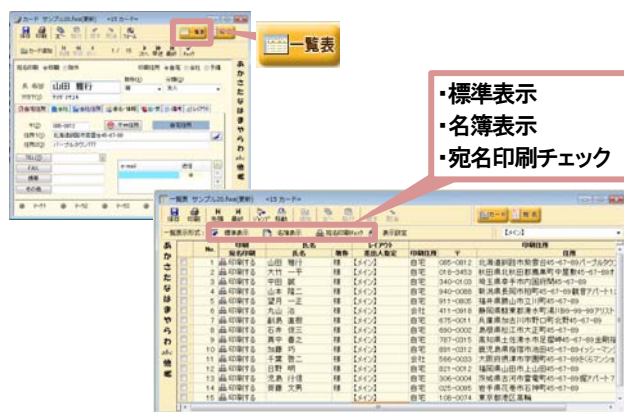

コンテンツ・フォント

■十二支すべてが揃った高品質な文面デザインやイラストを収録

来年の干支寅の特徴を生かした迫力のあるデザインからエコデザインまでバリエーション豊かに DVD 版 31,200 点、CD 版 9,300 点を収録。デジタル年賀状デザインも大幅増量。十二支すべての文面デザイン・イラストを収録しています。年賀用だけでなく年間通して使えるデザインも豊富です。

■個性抜群のフォント 139 書体収録 (JIS2004 対応: 17 書体)

個性豊かな高品質なフォント(活字の書体)を、豊富に 139 書体収録。定番の「流麗行書体」や人気の「バジコカフォント」ほか、味わいのある手書き風和文フォントが充実しています。

ガイドブック・サポート

■操作ガイド一新 UP

3冊に分かれていたガイドブックを1冊に統合し、さらにわかりやすくなりました。すべての画面を掲載して必要な手順を解説しているの、初めての方でも安心です。「年賀状コース」では、最短で年賀状を作成するのに必要な操作だけをたどって利用することもできます。年賀状だけをパパッと作りたい方にも、「筆まめ」を使いこなしたい方にもお役にたてるガイドブックです。オールカラーの「デザインカタログ」でデザイン選びもらくらくできます。



■無料サポートは最長 15ヶ月！年末年始も営業中！

充実の無料サポートはメール、電話、FAX でのお問い合わせに対応しています。年末年始特別サポート期間中、メールでのお問い合わせも日曜・祝日休まず対応します。

◆年末年始特別サポート期間

2009年11月1日～12月31日は、10:00～17:00の営業時間を9:30～19:30まで延長してサポート(土・日・祝・12月31日は10:00～17:00)。さらに2010年1月1日～1月15日まで、休まず通常営業(10:00～17:00)いたします。

一年中使える

■対応用紙 3,000 種類以上で、季節を問わず様々なアイテムを作成できる

市販の用紙約 3,000 種類以上に対応。往復はがき、宛名印刷はもちろん、案内状や挨拶状、各種ラベルまでキレイに印刷でき、季節を問わず活用できます。

筆まめ Ver.20 ライセンスシリーズ

『筆まめ Ver.20 ライセンスシリーズ』を、2009年9月4日(金)より発売いたします。部署単位、事業所単位、SOHO など、複数ライセンスの導入・管理に最適なライセンス製品をご用意しました。ライセンス管理の簡略化ができ、スタンドアロン、ネットワークなどの利用環境に応じた導入を選択することができます。

「筆まめ」は、最大10万件を蓄積する住所録と、約3,000種類の市販用紙に対応した印刷機能を備える「顧客管理ソフト」「宛名印刷ソフト」として、ビジネスシーンでも導入されています。顧客の情報を入力した住所録データは、検索・抽出や出受履歴機能を備えたデータベースとして使用でき、個人情報の漏洩防止機能としてパスワード設定や暗号化、アクセスログ管理といった強力なセキュリティ機能を搭載しています。また、市町村合併で変更された郵便番号や住所の情報は、郵便番号辞書が一括で更新します。

| 製品名 | 価格(税込) | 発売日 |
|------------------------------------|--------|------------------|
| 筆まめ Ver.20 ライセンス 2~4ライセンス | ¥4,410 | 2009年 9月4日(金) |
| 筆まめ Ver.20 ライセンス 5~9ライセンス | ¥4,200 | |
| 筆まめ Ver.20 ライセンス 10~19ライセンス | ¥3,990 | |
| 筆まめ Ver.20 ライセンス 20~ライセンス | ¥3,780 | |
| 筆まめ Ver.20 アップグレードライセンス 2~4ライセンス | ¥3,465 | |
| 筆まめ Ver.20 アップグレードライセンス 5~9ライセンス | ¥3,360 | |
| 筆まめ Ver.20 アップグレードライセンス 10~19ライセンス | ¥3,255 | |
| 筆まめ Ver.20 アップグレードライセンス 20~ライセンス | ¥3,150 | |
| 筆まめ Ver.20 ライセンス 追加ガイドブックセット | ¥2,100 | |
| 筆まめ Ver.20 ライセンス 追加ディスクセット | ¥2,100 | |

◆はがき作成ソフトの利用度調査 / 満足度調査

実施 楽天リサーチ株式会社 / サンプル数 2,000人 / 調査対象 年代:20代~60代 性別:男女 条件:2008年秋に発売したはがき作成ソフト使用者

| 項目 | 1 | 2 | 3 | 4 |
|-----------------|-------|-------|-------|-------|
| ①住所録機能の簡単さ | 筆まめ | 筆王 | 筆ぐるめ | 楽々はがき |
| ②住所録機能の豊富さ | 筆まめ | 筆王 | 楽々はがき | 筆ぐるめ |
| ③文面デザイン作成機能の簡単さ | 筆まめ | 楽々はがき | 筆王 | 筆ぐるめ |
| ④文面デザイン作成機能の豊富さ | 筆まめ | 楽々はがき | 筆ぐるめ | 筆王 |
| ⑤イラストの質 | 楽々はがき | 筆まめ | 筆ぐるめ | 筆王 |
| ⑥イラストの量 | 筆まめ | 楽々はがき | 筆王 | 筆ぐるめ |
| ⑦フォントの質 | 筆まめ | 筆ぐるめ | 楽々はがき | 筆王 |
| ⑧フォントの量 | 筆まめ | 筆ぐるめ | 楽々はがき | 筆王 |
| ⑨付属ソフトの機能 | 筆まめ | 楽々はがき | 筆王 | 筆ぐるめ |
| ⑩付属ソフトの数 | 筆まめ | 楽々はがき | 筆ぐるめ | 筆王 |
| ⑪マニュアルのわかり易さ | 楽々はがき | 筆まめ | 筆王 | 筆ぐるめ |
| ⑫サポート体制 | 筆王 | 楽々はがき | 筆まめ | 筆ぐるめ |
| ⑬総合的 | 筆まめ | 楽々はがき | 筆王 | 筆ぐるめ |

動作環境

| | |
|-------------|---|
| 対応 OS(日本語版) | Microsoft Windows 7(64bit 版/32bit 版) Microsoft Windows Vista(64bit 版/32bit 版) Microsoft Windows XP(32bit 版) Microsoft Windows 2000 Professional(Service Pack 4 以上) ※インストールには、管理者権限/昇格が必要です。 ※本製品のご使用には、Microsoft Internet Explorer6 Service Pack1 以上が必要です。 |
| コンピュータ本体 | Windows が正常に動作するパーソナルコンピュータ |
| 必要メモリ | Windows 7: 1GB 以上必要 Windows Vista: 1GB 以上必要(Home Basic の場合は 512MB 以上必要) Windows XP: 256MB 以上必要 Windows 2000: 128MB 以上必要 ※ご利用の環境、使用するデータによってはさらに多くのメモリが必要になる場合があります。 |
| 必要ディスク容量 | DVD 版: 820MB 以上の空き容量が必要 ※Windows がインストールされているドライブに、480MB 以上の空き容量が必要です。 CD 版: 720MB 以上の空き容量が必要 ※Windows がインストールされているドライブに、380MB 以上の空き容量が必要です。 ※ご利用の環境、使用するデータによってはさらに多くのディスク領域が必要です。 |

| | |
|---|---|
| ディスクドライブ | DVD 版: DVD-ROMドライブ CD 版: CD-ROMドライブ ※ネットワーク接続のドライブからのインストールは動作保証外です。 |
| ディスプレイ | 解像度: 800×600 以上(1024×768 以上を推奨)、16ビットカラー以上必要 ※「プリプリまろん for 筆まめ」のご使用には、24ビットカラー以上が必要です。 ※Windows7 の High DPI の「大(150%)」には対応しておりません。「中」以下に設定してください。 |
| その他 | 一部の機能およびサービスのご使用には、インターネット接続環境または周辺機器が必要です。 |
| Copyright・商標 | |
| <p>Copyright 1994-2009 MORRIN CORP. Copyright 2009 CREO CO., LTD.</p> <ul style="list-style-type: none"> ・筆まめは、株式会社クレオの登録商標です。 ・TrueType フォント「CRC&G ~」は、株式会社シーアンドジイ社製です。 ・TrueType フォント「AR ~」は、ARPHIC TECHNOLOGY 社製です。 ・TrueType フォント「HG ~」は、株式会社リコー社製です。 ・TrueType フォント「DynaFont(DFP~)」は、DynaComware Taiwan Inc.の登録商標です。 ・カラーイラスト集に含まれる一部のイラストの著作権は、株式会社シーアンドジイに帰属します。 ・Microsoft®Windows®の正式名称は、Microsoft® Windows® Operating System です。 ・Microsoft®、Windows®、Windows Vista®は、米国 Microsoft® Corporation の米国およびその他の国における登録商標です。 ・その他、記載されている会社名、製品名は各社の商標または登録商標です。 | |
| 企画・開発・制作・販売元 | |
| <p>企画・開発・販売: 株式会社クレオ 開発: 株式会社モーリン</p> | |
| 会社概要 | |
| <p>【株式会社クレオ】 http://www.creo.co.jp/ 株式会社クレオは、官公庁や企業向けにシステムを構築するシステムインテグレーション事業、会計・人事給与業務ソリューション及び法人向けプロダクトを提供するZeeM事業、「筆まめ」などのコンシューマ向けパソコンパッケージソフトの開発・販売を行うコンシューマ事業、キャリアを問わず最適なモバイルコンテンツソリューションを提供するモバイル事業を中心に事業展開しています。</p> | |
| 重要 | |
| <p>このリリースに記載された製品の仕様およびサービス等は、予告なく変更または中止されることがあります。</p> <p>電子電話帳に収録されている個人情報の取り扱いについて</p> <ul style="list-style-type: none"> ・本製品に搭載されている電子電話帳では、住所録を作成する際の入力補助を目的として個人情報を収録、提供しています。 ・当社は、本製品において当該個人情報を前記目的にのみ使用し、また、事業協力会社を除く第三者に開示いたしません。 ・個人情報は、NTT「ハローページ」にて公開された「氏名」、「住所」、「電話番号」のみを使用しています。 ・ご自身の個人情報の削除または訂正をご希望の方は、ご本人自らがクレオインフォメーションセンター宛に電話又は FAX でご連絡ください。 ・対応可能な次期対象製品から対応いたします。 ・お客様が本製品を利用して個人情報を使用する場合は、お客様ご自身の責任においてご使用ください。 | |

以上