

名刺のデータ化から管理・印刷まで、ビジネスシーンで幅広く使える！

名刺 OCR 機能を搭載した、はがき・住所録ソフト

『筆まめ名刺管理2＋汎用カラスキャナ』10月6日(金)発売

株式会社クレオ(本社:東京都港区、代表取締役社長:土屋淳一)は、名刺 OCR 機能付住所録活用ソフト『筆まめ名刺管理2＋汎用カラスキャナ』(税込 14,980 円)を 2006 年 10 月 6 日から全国の家電・量販店で一齐に発売いたします。はがき・住所録作成ソフトの最新版『筆まめ Ver.17』(2006 年 9 月 15 日発売予定)に A6 対応カラスキャナと名刺 OCR 機能を付属します。発売後 1 年で 5 千本の出荷を見込みます。



筆まめ名刺管理2＋汎用カラスキャナ



製品名	価格(税込)	同梱物	対応 OS	発売日	JANコード
筆まめ名刺管理2 ＋汎用カラスキャナ	14,980 円	<ul style="list-style-type: none"> ・CD-ROM 4 枚 (内訳: 筆まめ Ver.17 3 枚 筆まめ名刺読取ツール Ver.2 1 枚) ・A6 カラスキャナ 	Windows XP/2000/Me/98 日本語版	2006 年 10 月 6 日(金)	49-56022-00668-0

『筆まめ名刺管理2＋汎用カラスキャナ』は、付属の専用スキャナなどから名刺を取り込み、名刺に記載されている社名や住所、名前、メールアドレスなどを文字認識(OCR)することでテキストデータに変換し、「筆まめ」住所録で管理する名刺管理ソフトです。さらに、はがきやタック紙、封筒の宛名印刷など印刷機能に優れた『筆まめ』ならアウトプットまで有効に活用できます。

【「名刺 OCR ソフト」と「はがき・住所録ソフト」がひとつのパッケージに！】

「筆まめ」は、販売実績 No.1(*1)はがき・住所録ソフトです。ご家庭での使用はもちろん、住所録データベースによる名刺管理や印刷ソフトとしてオフィスにも活用を広げています。

ビジネスで大量の名刺をデータ化するには OCR ソフトが大変便利です。しかし OCR ソフトの名刺データを「筆まめ」で活用するには、2つのソフト間でのデータ移行が必要でした。そこで、「筆まめ」に名刺 OCR 機能と A6 カラスキャナを追加し、直接住所録への読み込みを可能にしました。一連の作業がひとつのパッケージで完了し、オフィスシーンに最適です。

バージョンアップにあたり、名刺認識ライブラリとして定評のあるメディアドライブ社の最新名刺認識エンジン「名刺認識ライブラリ v.5.0」を搭載しました。認識率の向上により、住所録作成作業の負担を更に軽減いたします。基本アプリケーションを今秋発売の『筆まめ Ver.17』へとバージョンアップ、ビジネスでの住所録活用を支援します。

本体は最新の「筆まめ Ver.17」となり、郵便番号辞書の更新や宛名の自動レイアウトを強化しています。

【 筆まめ名刺管理2+汎用カラスキャナの特徴 】

名刺データをスピーディに『筆まめ Ver.17』住所録に登録、かんたん管理

『筆まめ Ver.17』の強力な住所録機能を活かします。住所録は自分仕様にカスタマイズでき、検索や抽出が細かく設定できるデータベース用途のほか、メールソフトや経路探索・地図ソフトなど他社製品との連携も充実しています。

はがきも封筒もおまかせ、かんたんキレイな印刷機能

『筆まめ Ver.17』を使うことで、パソコンでの管理で終わらず、印刷に活用できるのが特徴です。2,200種類もの市販用紙に対応し、はがき、封筒、タック紙などへのアウトプットまでフォローします。名刺データ化だけでなく名刺管理、情報検索、宛名印刷、名刺印刷など、用途は無限に広がります。

最新 OCR エンジン搭載！文字認識精度が向上

OCRで定評のあるメディアドライブ社の最新名刺認識エンジン「名刺認識ライブラリ v.5.0」を搭載しました。名刺の向きや少々の傾き(*2)、ずれなら自動的に補正されるので、面倒な設定や細かい位置合わせは不要。すぐに利用できるシンプルなユーザインタフェースです。

読み取りエラーも簡単修正、筆まめの一括修正機能が強力にサポート

汚れなどにより、間違った文字として認識されても、読み取り画像を見ながら即座に修正できます。読み取り後は、操作がそのまま筆まめに移行されるため、姓名辞書、郵便番号住所一括変換など、強力な入力支援機能がバックアップ。

個人情報をパスワード、暗号化で強力に保護

暗号化技術(*3)とパスワードで名刺情報を保護します。パスワードを設定した住所録ファイルは、他のソフトからは容易に解読できません。また管理者パスワードを設定することで、他形式でのファイル保存、コピー制限などアクセス制限を設定できます。

A6 サイズ汎用カラスキャナ同梱

同梱のカラスキャナは最大A6 サイズ原稿(はがきサイズ)まで読み取り可能。名刺の取り込みはもちろん、L版紙焼き写真のイメージ取り込みや、『筆まめ Ver.17』の機能「はがきアルバム」(*4)で、はがきイメージの出し受け管理にもお使い頂けます。もちろん、フラットベッドタイプなど、各社各タイプのスキャナ(*5)、デジタルカメラ(*6)等で撮影された画像ファイルからも、名刺データを取り込むことができます。

*1)BCN AWARDは主要パソコン販売店・家電量販店の実売POSデータ統計「BCNランキング」の集計を基に、販売台数(本数)ナンバー1メーカーを表彰。「BCN AWARD 2006」は、2005年1月から12月までの販売店のPOSデータにより、AWARDの受賞社を選定しています。

*2)±3度までの傾きなら補正可能

*3)暗号化アルゴリズム:RC4(Revest Cipher4 秘密鍵方式) 鍵強度:128ビット

*4)はがきのOCR(テキスト変換)はできません

*5)300dpi以上の解像度が必要(400dpi以上を推奨)、TWAINに対応した白黒/カラー/スキャナに対応

*6)100万画素以上の解像度が必要(200万画素以上を推奨)

■ イメージ

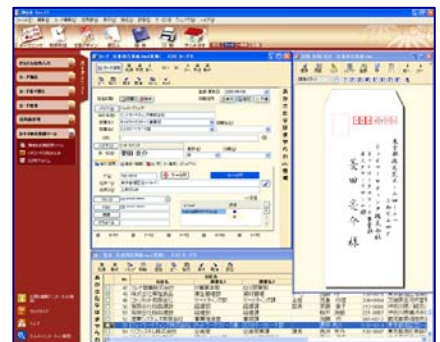
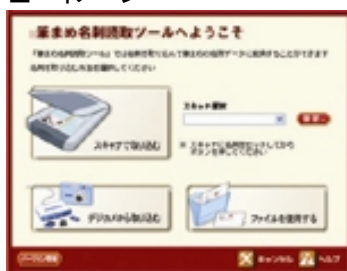

【 筆まめ Ver.17 の特徴 】

一番選ばれているはがき・住所録作成ソフトの最新版『筆まめ Ver.17』は、誰でもかんたんに、見栄えの良い年賀状が楽しく作れる製品です。プロ書道家(謙慎書道会 理事 神林富石氏)監修により一新された宛名の自動レイアウトで、バランスが崩れやすい毛筆フォントでも美しく出力できます。また、ユーザの意見から生まれた新機能「パーツリスト」により、デザイン編集がぐっと使いやすくなりました。好評の郵便番号辞書によるかんたん住所入力は、平成の大合併に完全対応。そして3ステップでオリジナルデザインのはがきが完成する「特急デザイナー」はイラスト8,300点、はがきデザイン1,000点になるなど、従来からの搭載機能もさらに強化されています。

重要

このリリースに記載された内容は、改良のため予告なく変更する場合があります。